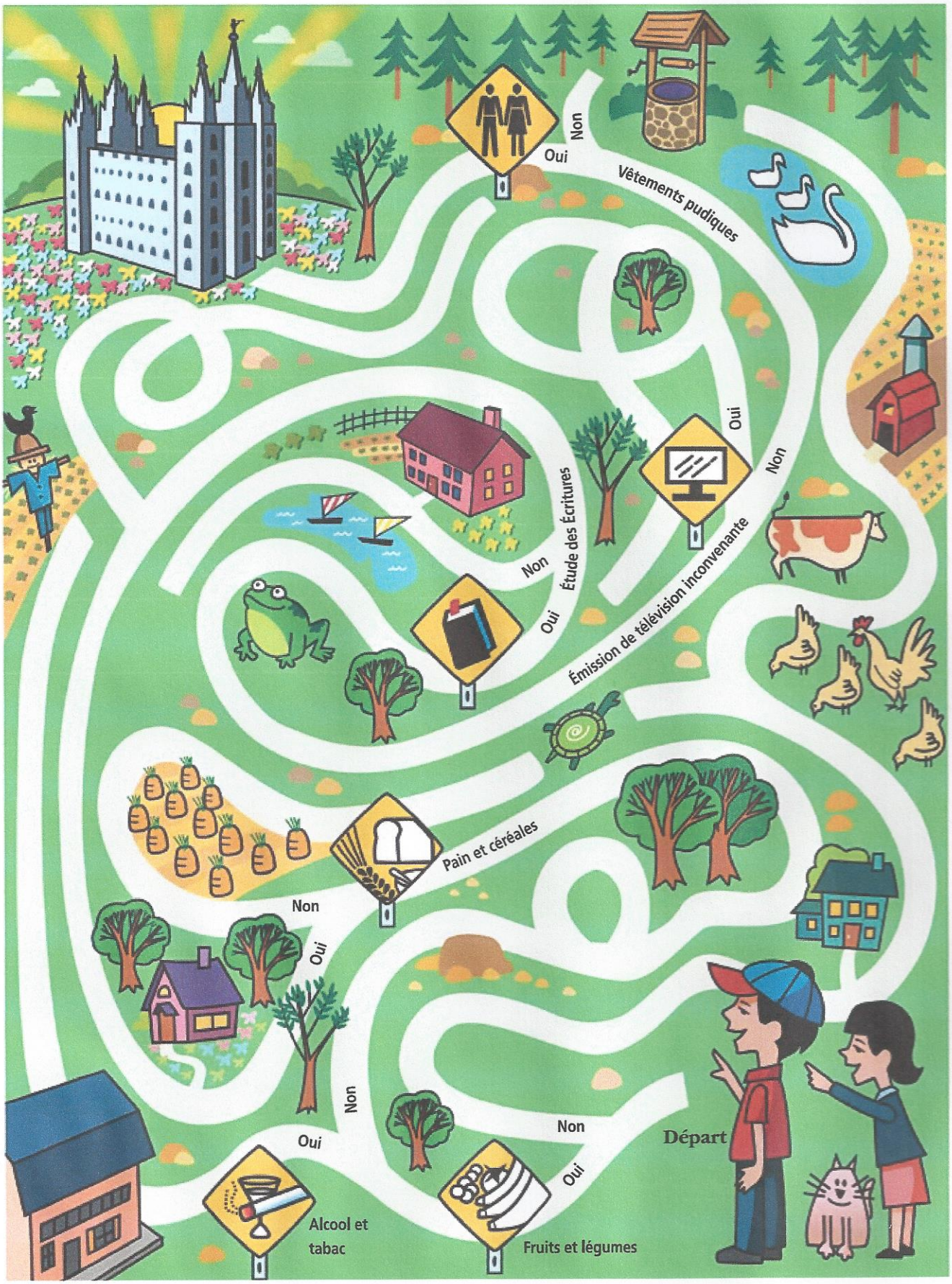
Oui
Non
Vêtements pudiques
Oui
Non
Émission de télévision inconvenante
Non
Étude des Écritures
Oui
Pain et céréales
Non
Oui
Non
Oui
Non
Oui
Départ
Alcool et tabac
Fruits et légumes