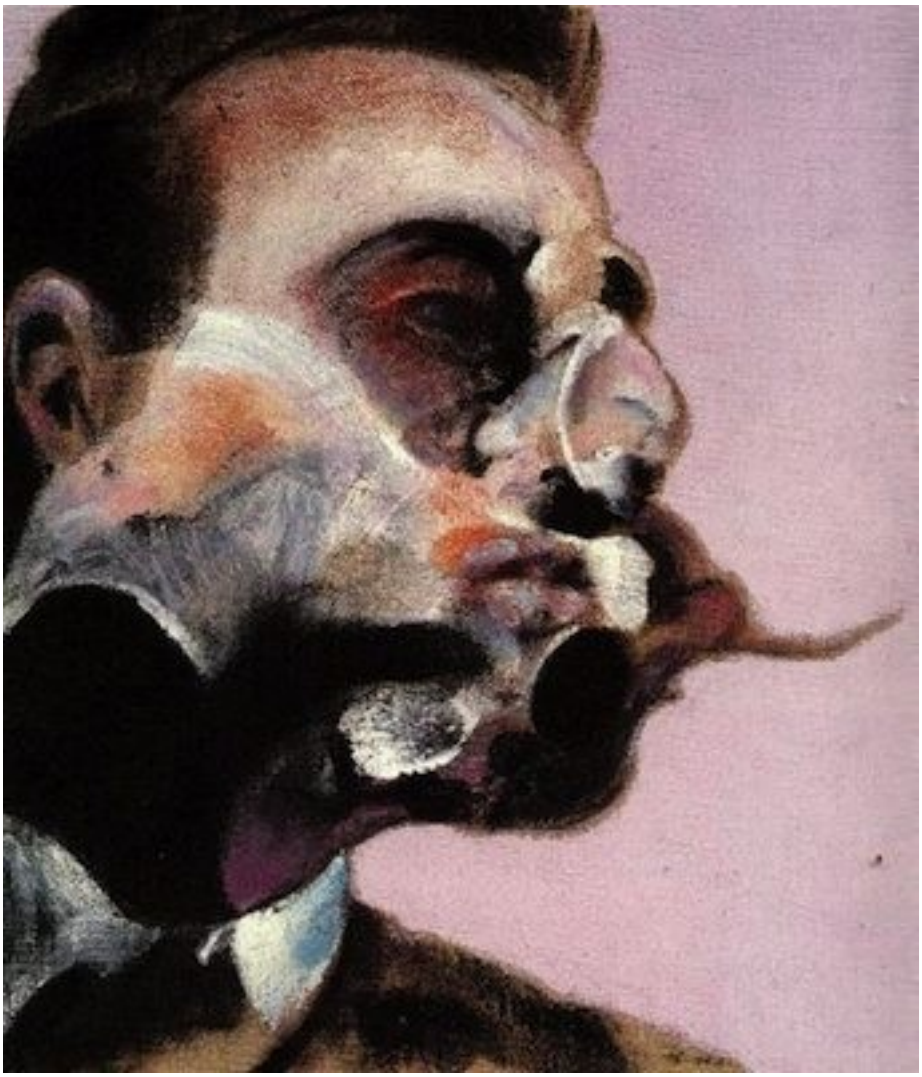Encore enfuis
les mots
de nues
- en ourlet d’orage
l’iris
hachurant le couloir
précipice d’oreille
maintenant le silence