T. O. E.

Chant du 1er Escadron du 1er RHP

Départ du chant pied droit après 1.2.3
Tonalité : Mi bémol Majeur (Eb Major)
Note de départ : Si bémol (Bb)
Syllabes en gras = pied gauche
Environ ♩ = 74

Musique : Maréchal des logis Patrick Palosse
Major Raymond Kieger (1930-1999).
Paroles : Capitaine Luc Bevillard

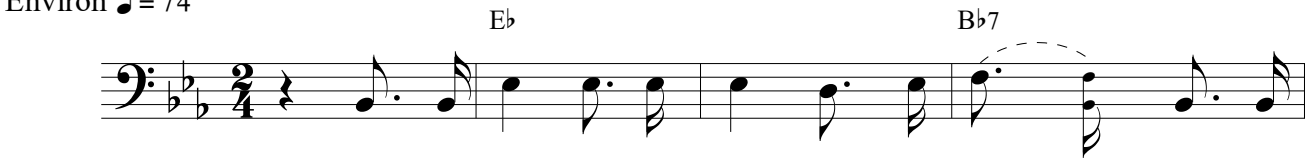

1. L'Es - ca - **dron** a con - **quis** ses let - **tres** ___ de no-
2. Tu par - **tis** ou - tre - **mer** pour ser - **vir** ___ ta Pa-
3. Nous re - **par** - ti - **rons** d'un pas **noble** tou - jours é -

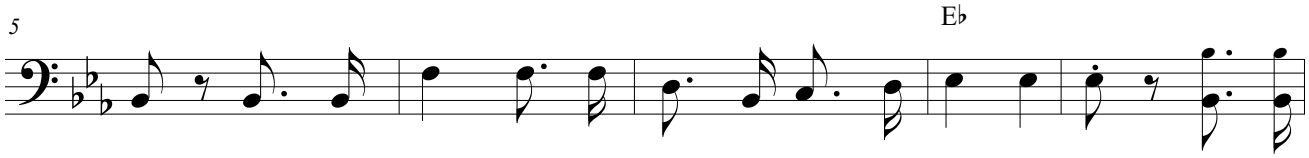

blesse En des **pa** - ys loin - **tains** bap - ti - sés **T.** O. **E.** Sur la
trie, Au Ga - **bon,** R. C. **A.,** au Li - ban **et** au **Tchad,** Sur les
gal, Et quand **l'a** - lerte re - **ten** - ti - ra tous **se** - ront **là,** Prêts à

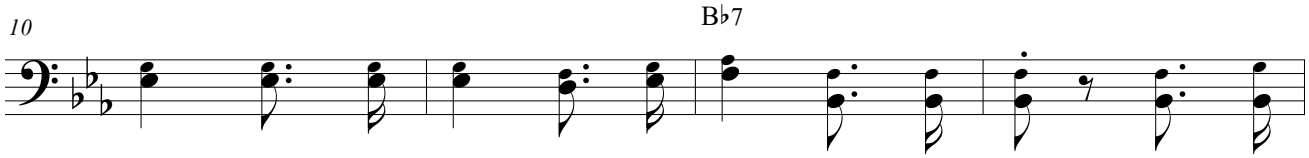

terre a - fri - **caine** il por - **ta** sans fai - **blesse,** Au nom
traces des an - **ciens** de la **Ca** - va - le - **rie,** Faire flot-
sau - ter, nous **em** - bar - que - **rons** en Tran - **sall,** Pour l'in-

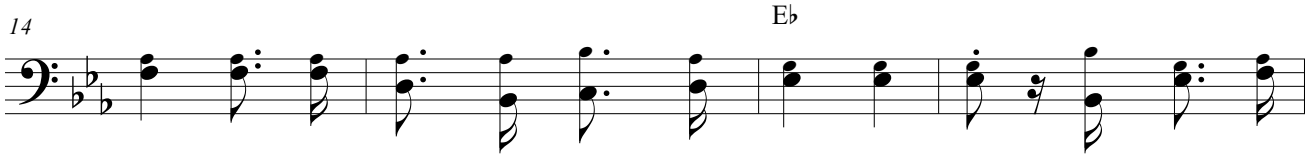

de Ber - che - **ny** son fa - nion **pres** - ti - **gieux.** Hus - sard Pa-
ter l'é - ten - **dard** sur les terres **de** l'is - **lam.**
con - nu et **l'a** - ven - ture en - **core** une **fois.**

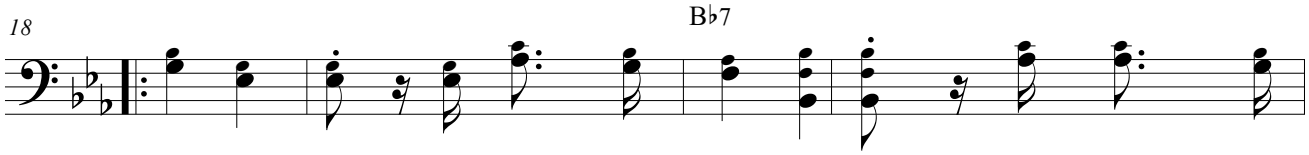

ra - chu - **tiste,** on t'ad - mire, **on** te **craint.** C'est l'hon - neur

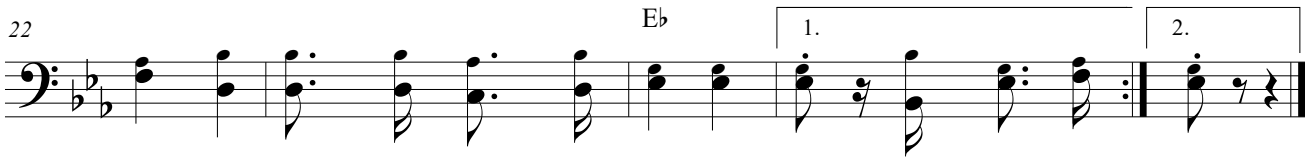

et la **gloire** qui t'ou - vre **le** che - **min.** Hus - sard Pa - **min.**

© Partitions du site https://chantsparaspartitions.blogspot.com/