Eugénie

Ne se chante pas en défilant
Tonalité : Si bémol Majeur (Bb major)
Note de départ : Fa (F)
♩ = 72

Inspiré du chant marin "Belle Virginie"

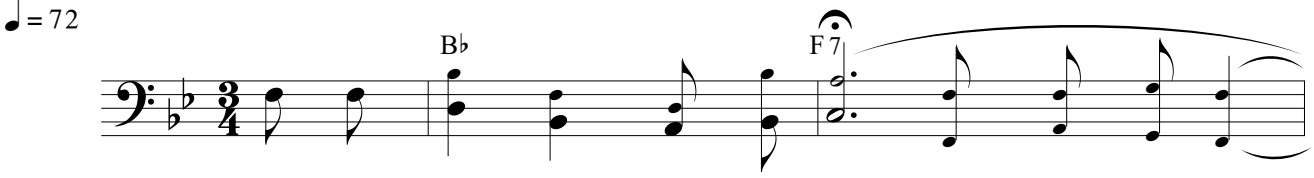

Eu - gé - nie les larmes aux yeux, (les larmes aux yeux),
Ce n'est pas com - mode du tout, (com - mode du tout),

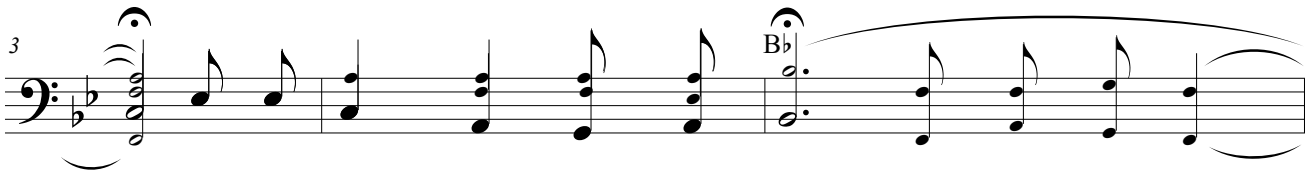

Nous ve - nons te dire a - dieu, (te dire a - dieu),
Que de pen - ser à l'a - mour (...ser à l'a - mour),

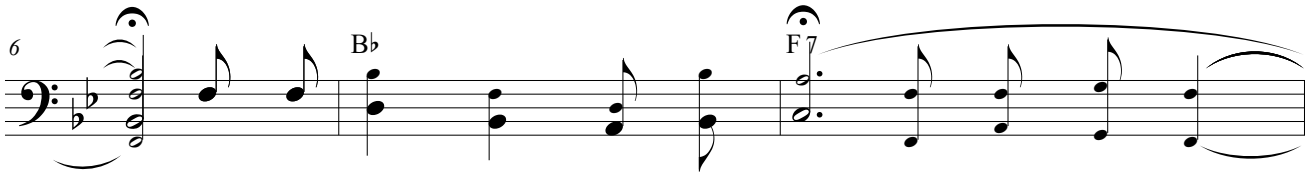

Nous par - tons de bon ma - tin, (de bon ma - tin),
Sur - tout quand il fait grand vent, (il fait grand vent),

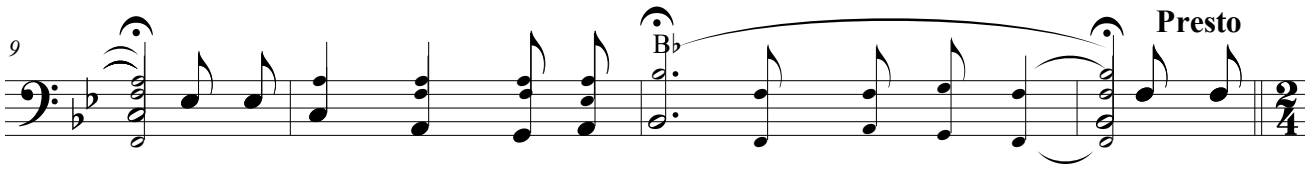

Par un ciel des plus se - reins, (des plus se - reins) Nous par-
Par des-sus l'gail - lard d'a - vant,(l'gail - lard d'a - vant).

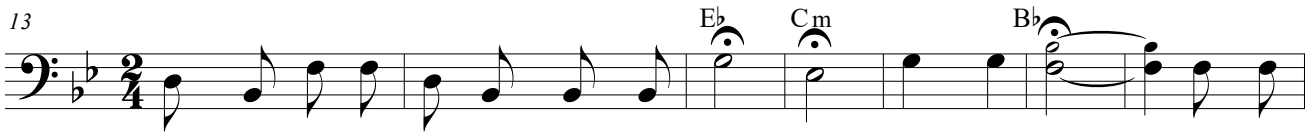

tons pour le Me - xi - que, Nous par - tons la voile au vent, A - dieu

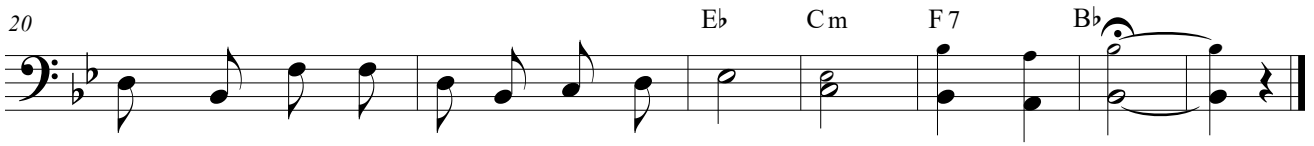

donc belle Eu - gé - ni - e, Nous re - vien - drons dans un an.

© Partition du site https://chantsparaspartitions.blogspot.com/