Nous sommes tous des volontaires

Chant du 1er Régiment Etranger d'Infanterie (1er REI)

Départ du chant pied droit après 1.2.3
Note de départ : Si bémol (Bb)
Tonalité : Mi bémol Majeur (Eb major)
Syllabes en gras = pied gauche

♩ = 88

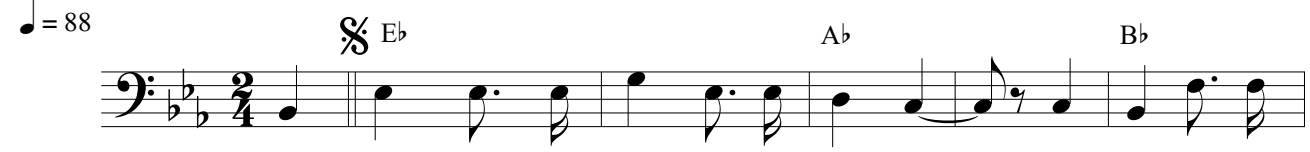

Nous **mar**-chons gaie-**ment** en ca-**den**-ce, **(1)** Mal-**gré** le vent,
Par-**tout** où le **com**-bat fait **ra**-ge, **(1)** L'on **voit** le Pre-
Gar-**dons** dans le **fond** de nos **â**-mes, **(1)** Le **sou**-ve-nir

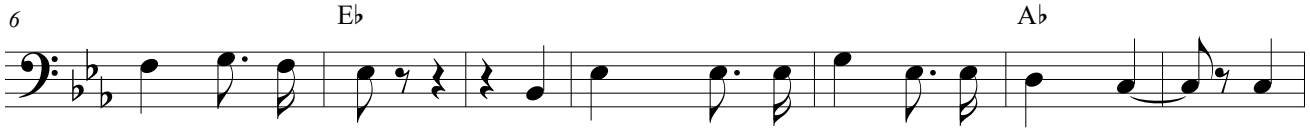

mal-gré la **pluie.** 2 **1** Les **meil**-leurs sol-**dats** de la **Fran**-ce, **(1)** Sont
mier E-tran-**ger,** 2 **1** E-**xemple** d'hé-ro-**ïsme,** de cou-**ra**-ge **(1)** Se
de nos aî-**nés,** 2 **1** Et **pour** la gre-**nade** à sept **flam**-mes, **(1)** Loy-

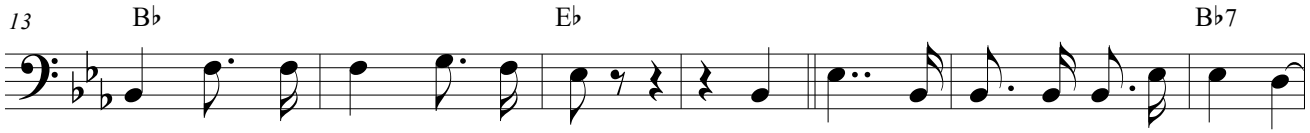

là de-vant **vous,** les voi-**ci.** 2 **1** Nous **som**-mes **tous** des vo-lon-**tai**-res,
cou-vrir de **glo**-rieux lau-**riers.** 2 **1**
al prêt à **tout** sa-cri-**fier.** 2 **1**

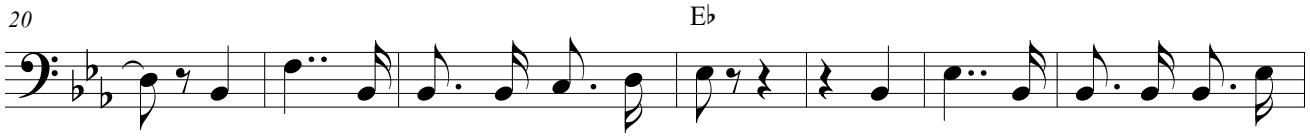

(1) Les **gars** du **Pre**-mier E-tran-**ger.** 2 **1** No-**tre** de-**vise** est lé-gen-

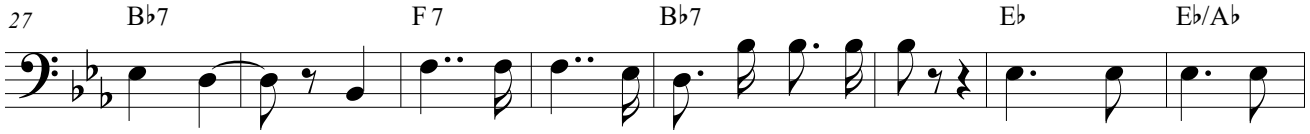

dai-re, **(1)** "Hon-**neur** Fi-**dé**-li-**té",** "Fi-dé-li-**té".** 2 **Mar**-chons **Lé**-gion-

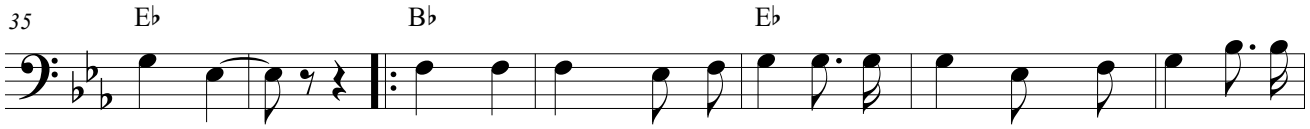

nai-res, 2 **Dans** la **boue,** dans le **sa**-ble brû-**lant,** Mar-chons **l'â**-me lé-

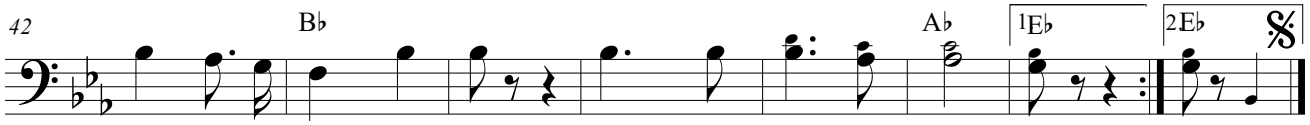

gère Et le **cœur** vail-**lant** 2 **Mar**-chons **Lé**-gion-**nai**-**res.** 2 **res.** (Par)
(Gar)

© Partitions du site https://chantsparaspartitions.blogspot.com/